

**Dieter H. Vogel \*1941**  
Ehem. Aufsichtsratsvorsitz der Bertelsmann AG, Geschäftsführender Gesellschafter der Lindsay Goldberg Vogel GmbH, Aufsichtsratsvorsitz Klöckner & Co. AG, ehem. Chef Pegulan AG, ehem. Chef Thyssen, ehem. im Vorstand BAT, war in Aufsichtsräten: DB AG, Mobilcom AG, Gerling Holding AG, Commerzbank AG, ABB AG.



I)

**Gunter Thielen \*1942**  
Ehem. Vorstandsvorsitz der Bertelsmann AG (2002-2007). Ab 1970 BASF AG, ab 1980 bei Bertelsmann folg. Stationen: Druckerei, Arvato, als Bertelsmann-Chef initiierte er 2005 die Kampagne "Du bist Deutschland", seit 05/2008 Verwaltungsrat Sanofi Aventis Deutschland.



I)

**Jürgen Strube \*1939**  
Stellv. Aufsichtsratsvorsitz der Bertelsmann AG, Aufsichtsratsvorsitz der BASF AG, ehem. Präsident UNICE, weitere Aufsichtsräte: Allianz Deutschland AG, BMW AG (stellv. Aufsichtsratsvorsitz), Fuchs Petrolub AG (Aufsichtsratsvorsitz), Hapag-Lloyd AG, Commerz-Bank AG (bis 05/2008), Linde AG (bis 06/2008).



III)

**Wulf H. Bernotat \*1948**  
Vorstandsvorsitz E.ON AG, Aufsichtsräte: Bertelsmann AG, Metro AG, Ruhrkohle AG, Allianz SE, Mitglied im European Round Table of Industrialists (ERT).



I)

**Hartmut Ostrowski \*1958**  
Vorstandsvorsitz der Bertelsmann AG (seit 2008), begann 1982 als Assistent der Geschäftsleitung bei der Bertelsmann Distribution GmbH, wurde dann Arvato-Chef.



II)

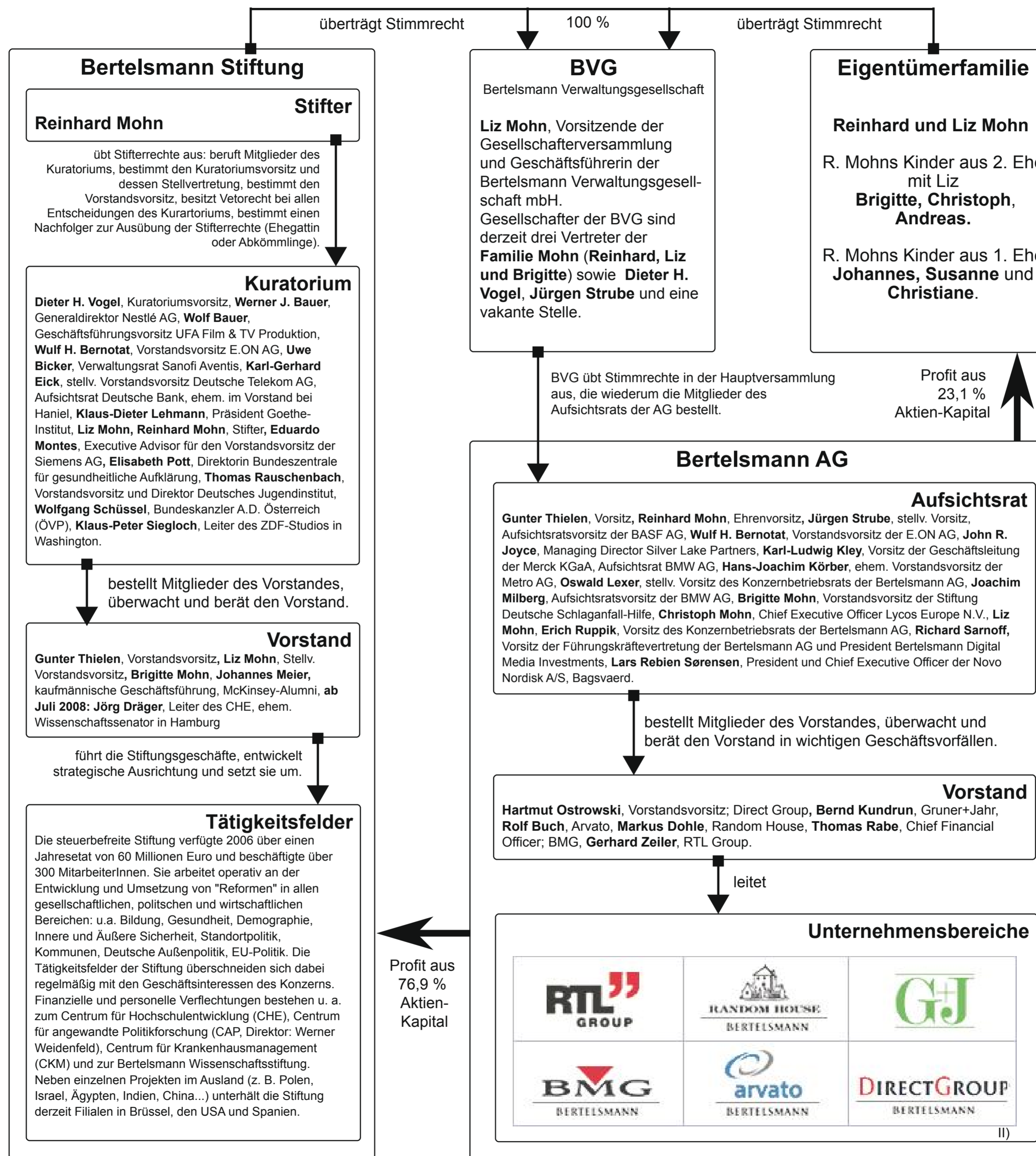

I)

**Reinhard Mohn \*1921**  
übernahm 1947 in 5. Generation der Eigentümerfamilie das Unternehmen, gründete 1977 Bertelsmann Stiftung. 1993 übertrug er 70 % des Unternehmensvermögens auf die Bertelsmann Stiftung. Hätte er stattdessen die Bertelsmann AG an die Börse gebracht, hätte er lt. ZEIT der reichste Mann der Welt werden können.



I)

**Liz Mohn \*1941**  
gilt derzeit als führende Eigentümerin. Begann als Telefonistin bei Bertelsmann, wurde Reinhard Mohns Geliebte und später seine 2. Ehefrau. Sie ist Gründerin und Präsidentin der „Stiftung Deutsche Schlaganfall-Hilfe“ und mit ihrem Mann zusammen Mitglied im Club of Rome.



I)

**Brigitte Mohn \*1964**  
ist Tochter von Reinhard und Liz und war zunächst Marketingleiterin für Direktmarketing an Universitäten, Colleges und Bibliotheken beim amerikanischen Verlagshaus Bantam, Doubleday, Dell (Bertelsmann). Sie war Beraterin bei McKinsey in Hamburg und bei der schweizer Multimediaagentur Pixelpark. Derzeitige Posten: Aufsichtsrat Röhn-Klinikum AG, Vorstandsvorsitz „Stiftung Deutsche Schlaganfall Hilfe“. Sie ist Mutter von Zwillingen.

Umsatz nach Bereichen in Prozent\*

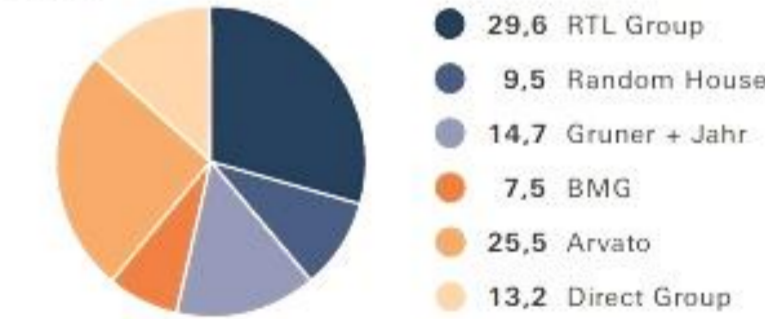

II)

**Bertelsmann AG**  
Gründung: 1. Juli 1835  
Unternehmenssitz: Gütersloh, Nordrhein-Westfalen  
Unternehmensleitung: Hartmut Ostrowski  
Mitarbeiter: 102.397 (2007)  
Umsatz: 18.578 Mio € (2007)

Zum Konzern gehören: **Direct Group** (Buchclubs), **RTL** (90,3 %), **Gruner+Jahr** (74,9 %) (Stern, Spiegel, FTD, GEO...), **Random House** (Buchverlagsgruppe: Heyne, Riemann, Goldmann, Siedler, Blessing...), **Sony BMG** (50 %) (Celine Dion, Bob Dylan, Foo Fighters, Kenny G, Alicia Keys, Avril Lavigne, Santana, Shakira...), **Arvato** (Call-Center, Druckereien, „Government-Services“, E-Learning...).